

Informationsveranstaltung Wechsel in die BWL PO 2022

Herzlich Willkommen

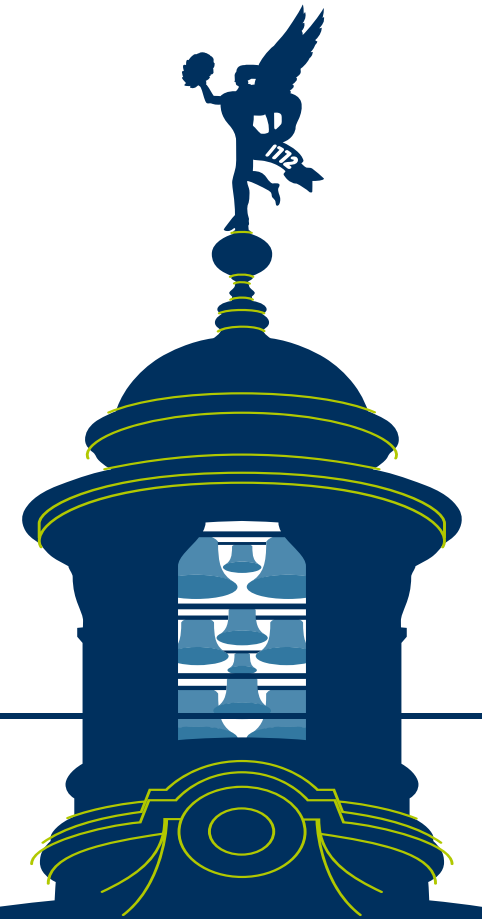

Agenda

1. Generelles zum PO-Wechsel
2. Der Neue Bachelor
3. Rechtliche Rahmenbedingungen
4. Eine Individuelle Betrachtung
5. Organisatorisches: Das Prüfungsamt

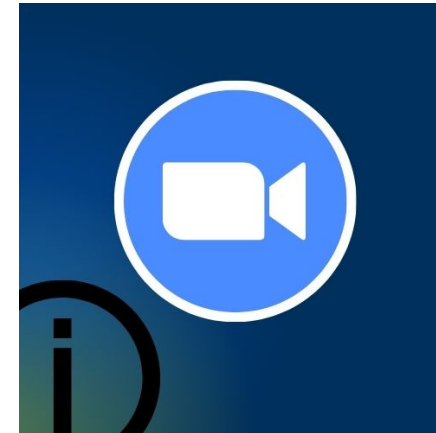

Agenda

1. Generelles zum PO-Wechsel
2. Der Neue Bachelor
3. Rechtliche Rahmenbedingungen
4. Eine Individuelle Betrachtung
5. Organisatorisches: Das Prüfungsamt

Generelles zum PO-Wechsel

NORMALFALL: Wechsel wird für alle Studierenden aus dem 1. und 2. Studienjahr empfohlen

- Bei Studierenden des 3. Studienjahres: Einzelfallbetrachtung
- Neue PO 2022 richtet sich an neue + alte Studierende
- Gründe gegen Wechsel
 - **Verzögertes Angebot neuer Module**
 - **Überführung alter Module in die neue PO (Anrechnung)**



Generelles zum PO-Wechsel

WECHSEL NICHT SINNVOLL, WENN

- Studium weit fortgeschritten und tendenziell in Regelstudienzeit
 - viele bestandene Module
 - evtl. werden notwendige Module noch nicht angeboten, d.h. man müsste warten
 - gute Noten
 - Daher: Einzelfallentscheidung!

Agenda

1. Generelles zum PO-Wechsel
2. **Der Neue Bachelor**
3. Rechtliche Rahmenbedingungen
4. Eine Individuelle Betrachtung
5. Organisatorisches: Das Prüfungsamt

Der Neue Bachelor 2022

Überblick

MEHR FREIHEIT

MEHR AUSWAHL

MEHR SPEZIALISIERUNG

& .

Der Neue Bachelor 2022

MEHR SPEZIALISIERUNGSMÖGLICHKEITEN

INDIVIDUELLERE SCHWERPUNKTSETZUNG: ANTEIL STEIGT VON 27 auf 40 %

NEUE TRACKS MIT ZUSÄTZLICHER ZERTIFIZIERUNG

BWL Kernbereiche: Accounting – Finance – Management – Marketing

BWL-Übergreifend: Corporate Transformation – Digital Transformation – Entrepreneurship & Innovation –
Operation & Supply-Chain Management – Economics – Information Systems – General Business – etc.

MEHR AUSWAHLMÖGLICHKEITEN

ÖFFNUNG FÜR ALLGEMEINE STUDIEN DER WWU

"Freie Wahlpflichtbereich": Max. 12 ECTS aus « [WWU Allgemeine Studien](#) » *Sprachen, Wissenschaftstheorie, Rhetorik, Kulturelles*

ÖFFNUNG FÜR WIRTSCHAFTSINFORMATIK, MEHR VWL

PRAKTIKUM möglich (6 ECTS) und anrechenbar

Der Neue Bachelor 2022

MEHR FREIHEIT BEI DER STUDIENVERLAUFSPLANUNG

WEGFALL VON SCHRANKEN IM STUDIENVERLAUF

Mit der PO 2022 fallen Regelungen zur Studienverlaufsplanung weg, die die Belegung von Modulen des Studienjahrs 3 verhindern, wenn nicht alle Module des 1. Studienjahres abgeschlossen sind.

EINFACHE INTEGRATION DES AUSLANDSSEMESTERS

Das sogenannte Mobilitätsfenster im 5. Fachsemester ist nochmals geeigneter für die anschließenden Anrechnungen von Kursen der Gastuniversität, da in diesem Studienabschnitt alle Module als Wahlmodule geplant sind.

Der Neue Bachelor 2022

UND

AUSLAUF VON ÄLTEREN MODULEN

EINFACHER WECHSEL & GEREGLTE ANRECHNUNG FÜR WECHSLER

Der Wechsel per Antrag an das Prüfungsamt ist denkbar einfach und erfolgt mit automatischer Anrechnung bereits absolvierter Module. Es gibt keine Wahlmöglichkeiten. Noten werden nur teilweise angerechnet.

Studienverlaufsplan (SVP) nach PO 2022

Grün: Änderungen bei Modulen

Schwarz: Unverändert

Jahr	Sem.	Betriebswirtschaftslehre	Volkswirtschaftslehre & Recht	Methoden	Skills	Spezialisierung	ECTS gesamt		
1	1	BWL 1 Willkommen zur BWL! (12) (ab WS 22/23)	VWL 1 Einführung in die VWL (3) + Mikroökonomik (6) (ab WS 22/23)	QM 1 Analysis für WiWi (6) (ab WS 22/23)	SK Wirtschafts- und Unternehmensethik (3) (ab WS 22/23)		30		
	2	BWL 2 Grundlagen des Rechnungswesens (6) (ab SS 23)	Recht für Ökonomen (6) (unverändert)	QM 2 Data Science 1 (6) (ab SoSe 2023)	Skills I (3)		30		
BWL 3 Marketing Management (6) (ab SS 23)		Skills I (3)							
2	3	BWL 4 Investition und Finanzierung (6) (ab WS 22/23)	VWL 2 Grundlagen der Makroökonomik (6) (ab WS 22/23)	QM 2 Data Science 2 (6) (ab WS 23/24)				30	
		BWL 5 Controlling (6) (unverändert)							
		BWL 6 Management & Governance (6) (ab WS 22/23)							
	4	BWL 7 Strategy Science (6) (ab SS 23)		Skills II (3)					
		BWL 8 Bilanzen und Steuern (6) (ab SS 23)		Skills IV (3)					
		BWL 9 Corporate Finance (6) (unverändert)							
	BWL 10 Marketing Analytics (6) (ab SS 23)								
3	5					Spezialisierung Modul 1 (6)	30		
						Spezialisierung Modul 2 (6)			
						Spezialisierung Modul 3 (6)			
						Spezialisierung Modul 4 (6)			
						Freies Wahlmodul 1 (6)			
	2 Spezialisierung Modul 5 (6)	30							
4 Spezialisierung Modul 6 (6)									
6	Bachelorarbeit (12) (unverändert)				5 Freies Wahlmodul 2 (6)				

Studienverlaufsplan (SVP) nach PO 2022

INDIVIDUELLERE
SCHWERPUNKTSETZUNG

NEUE TRACKS MIT ZUSÄTZLICHER
ZERTIFIZIERUNG

Jahr	Sem.	Betriebswirtschaftslehre	Volkswirtschaftslehre & Recht	Methoden	Skills	Spezialisierung	CP gesamt
1	1	BWL 1 Willkommen zur BWL! (12)	VWL 1 Einführung in die VWL (3) + Mikroökonomik (6)	QM 1 Analysis für WiWi (6)	SK Wirtschafts- und Unternehmensethik (3)		30
	2	BWL 2 Grundlagen des Rechnungswesens (6) BWL 3 Marketing Management (6)	Recht für Ökonomen (6)	QM 2 Data Science 1 (6)	Hard & Soft Skills I (6)		30
2	3	BWL 4 Investition und Finanzierung (6)	VWL 2 Grundlagen der Makroökonomik (6)	QM 2 Data Science 2 (6)	Hard & Soft Skills II (6)		30
		BWL 5 Controlling (6)					
		BWL 6 Management & Governance (6)					
	BWL 7 Strategy Science (6)						
4	BWL 8 Bilanzen und Steuern (6) BWL 9 Corporate Finance (6) BWL 10 Marketing Analytics (6)						30
3	5					Spezialisierung Modul 1 (6) Spezialisierung Modul 2 (6) Spezialisierung Modul 3 (6) Spezialisierung Modul 4 (6) Freies Wahlmodul 1 (6)	30
	6	Bachelorarbeit (12)				Spezialisierung Modul 5 (6) Spezialisierung Modul 6 (6) Freies Wahlmodul 2 (6)	30

Studienverlaufsplan (SVP) nach PO 2022

INDIVIDUELLERE
SCHWERPUNKTSETZUNG

NEUE TRACKS MIT ZUSÄTZLICHER
ZERTIFIZIERUNG

1 Track $\hat{=}$
3 WPM à 6 ECTS
aus definiertem
Bereich

Mind. 1 Track

Max. 2 Tracks



Vorläufige Überblicksliste

BWL-Kernbereiche:	
	ACCOUNTING
	FINANCE
	MANAGEMENT
	MARKETING
Übergreifende Bereiche:	
	CORPORATE TRANSFORMATION
	DIGITALE TRANSFORMATION
	ENTREPRENEURSHIP & INNOVATION
	GENERAL BUSINESS
	INTERNATIONAL STUDIES
	OPERATION & SUPPLY CHAIN MANAGEMENT
	VOLKSWIRTSCHAFTSLEHRE / ECONOMICS
	WIRTSCHAFTSINFORMATIK / INFORMATION SYSTEMS

Studienverlaufsplan (SVP) nach PO 2022

ÖFFNUNG f. ALLGEMEINE STUDIEN

ÖFFNUNG f. WIRTSCHAFTSINFORMATIK

Mehr VWL MÖGLICH

PRAKTIKUM

Jahr	Sem.	Betriebswirtschaftslehre	Volkswirtschaftslehre & Recht	Methoden	Skills	Spezialisierung	CP gesamt			
1	1	BWL 1 Willkommen zur BWL! (12)	VWL 1 Einführung in die VWL (3) + Mikroökonomik (6)	QM 1 Analysis für WiWi (6)	SK Wirtschafts- und Unternehmensethik (3)		30			
	2	2	BWL 2 Grundlagen des Rechnungswesens (6)	Recht für Ökonomen (6)	QM 2 Data Science 1 (6)		Hard & Soft Skills I (6)	30		
BWL 3 Marketing Management (6)			QM 2 Data Science 2 (6)				Hard & Soft Skills II (6)	30		
2	3	BWL 4 Investition und Finanzierung (6)		VWL 2 Grundlagen der Makroökonomik (6)						
		BWL 5 Controlling (6)								
		BWL 6 Management & Governance (6)								
	4	BWL 7 Strategy Science (6)								
		BWL 8 Bilanzen und Steuern (6)								
		BWL 9 Corporate Finance (6)								
BWL 10 Marketing Analytics (6)										
3		5				Spezialisierung Modul 1 (6)			30	
				Spezialisierung Modul 2 (6)						
3		6	Bachelorarbeit (12)			Spezialisierung Modul 3 (6)	30			
						Spezialisierung Modul 4 (6)				
						Freies Wahlmodul 1 (6) Spezialisierung Modul 5 (6)				
	Spezialisierung Modul 6 (6) Freies Wahlmodul 2 (6)									

Studienverlaufsplan (SVP) nach PO 2022

WEGFALL VON SCHRANKEN
IM STUDIENVERLAUF

EINFACHE INTEGRATION
DES AUSLANDSSEMESTERS

Jahr	Sem.	Betriebswirtschaftslehre	Volkswirtschaftslehre & Recht	Methoden	Skills	Spezialisierung	CP gesamt			
1	1	BWL 1 Willkommen zur BWL! (12) (ab WiSe 2022/23)	VWL 1 Einführung in die VWL (3) + Mikroökonomik (6) (ab WiSe 2022/23)	QM 1 Analysis für WiWi (6) (ab WiSe 2022/23)	SK Wirtschafts- und Unternehmensethik (3) (ein Jahr früher)		30			
	2	BWL 2 Grundlagen des Rechnungswesens (6) (ab SoSe 2023) BWL 3 Marketing Management (6) (ab SoSe 2023)	Recht für Ökonomen (6) (unverändert)	QM 2 Data Science 1 (6) (ab SoSe 2023)	Hard & Soft Skills I (6)		30			
2	3	BWL 4 Investition und Finanzierung (6) ab WiSe 2022/23	VWL 2 Grundlagen der Makroökonomik (6) (ab WiSe 2022/23)	QM 2 Data Science 2 (6) (ab WiSe 2023/24)			30			
		BWL 5 Controlling (6) (unverändert)								
		BWL 6 Management & Governance (6) (ein Jahr früher)								
	4	BWL 7 Strategy Science (6) (ab SoSe 2023)							Hard & Soft Skills II (6)	30
		BWL 8 Bilanzen und Steuern (6) (ab SoSe 2023)								
		BWL 9 Corporate Finance (6) (unverändert)								
		BWL 10 Marketing Analytics (6) (ab SoSe 2023)								
3	5						Spezialisierung Modul 1 (6)	30		
			Spezialisierung Modul 2 (6)							
			Spezialisierung Modul 3 (6)							
			Spezialisierung Modul 4 (6)							
	Freies Wahlmodul 1 (6)									
6	Bachelorarbeit (12) (unverändert)				Spezialisierung Modul 5 (6)	30				
Spezialisierung Modul 6 (6)										
Freies Wahlmodul 2 (6)										



Der Neue Bachelor 2022

Alle Informationen finden Sie online auf unserer Fakultätswebsite:



WECHSEL
PO 2022

**M
E
H
R**

FREIHEIT
AUSWAHL
SPEZIALISIERUNG

Agenda

1. Generelles zum PO-Wechsel
2. Der Neue Bachelor
3. Rechtliche Rahmenbedingungen
4. Eine Individuelle Betrachtung
5. Organisatorisches: Das Prüfungsamt

Auslaufen der alten PO/Einführung der neuen PO

Die neuen PO wurden im FBR und seitens des Rektorats verabschiedet und sind veröffentlicht und sind damit in Kraft getreten.. Die alten PO gelten nur noch für eine Übergangszeit.

PO + Modulhandbuch: <https://www.wiwi.uni-muenster.de/pam/de/allgemeine-informationen/pruefungsordnungen-und-modulhandbuecher/pruefungsordnungen-bachelorstudiengaenge>

Auslaufen der alten PO:

- neue PO gelten ab WiSe 2026/27 vollumfänglich.
- Angebot von Prüfungen nach alter PO bis einschl. SoSe 2026
- Angebot von Veranstaltungen nach alter PO nur noch gem. Studienverlauf, d.h. Veranstaltungen können früher auslaufen: zum WiSe 2022/23 fallen alle alten Veranstaltungen des 1. Studienjahres weg, zum WiSe 2023/24 alle alten Veranstaltungen des 2. Studienjahres, zum WiSe 2024/25 alle alten Veranstaltungen des 3. Studienjahres

Auslaufen der alten PO/Einführung der neuen PO

Einführung der neuen PO:

- Analog zum Auslaufen: zum WiSe 2022/23 müssen neuen Veranstaltungen/Prüfungen des 1. Studienjahres angeboten werden, zum WiSe 2023/24 alle neuen Veranstaltungen/Prüfungen des 2. Studienjahres, zum WiSe 2024/25 alle neuen Veranstaltungen/Prüfungen des 3. Studienjahres
- Ab dem WiSe 2026/27 studieren alle in den Bachelor VWL eingeschriebenen Studierende automatisch nach der neuen PO; es gibt keine Exmatrikulation aufgrund des Auslaufens der alten PO; bestandene Leistungen werden automatisch auf die neue PO umgeschrieben

Auslaufen der alten PO: letztm. Angebot von Veranstaltungen (BWL)

Semester	Veranstaltungen					
SoSe 2022	Buchführung + Abschluss	Grundlagen des Rechnungswesens	Mikroökonomik I	Techniken der IT	Statistik II	
WiSe 2022/23	BWL 1: Einführung in die BWL	BWL 1: Finanzierung	BWL 1: Investition	Mathematik für WiWis	Finanzmathe- matik	Statistik I
SoSe 2023	Quantitatives Marketing: Market Research	Quantitatives Marketing: Marketing Operations	Planung + Entscheidung	Grundzüge der Unternehmensbesteuerung	Bilanzen I	
WiSe 2023/24	Operations Management (Pflicht)	Grundlagen des Marketing	Makroökonomik I			
SoSe 2024	Integriertes Management-Seminar: Innovationsmanagement	Wahlpflichtmodule alt				
WiSe 2024/25	Finance & Accounting-Fallstudienseminar	Wahlpflichtmodule alt				

Letztmaliges
„Lesen“ der
Veranstaltung

Einführung der neuen PO: Angebot von Veranstaltungen ab wann?

Jahr	Sem.	Betriebswirtschaftslehre	Volkswirtschaftslehre & Recht	Methoden	Skills	Spezialisierung	CP gesamt
1	1	BWL 1 Willkommen zur BWL! (12) (ab WiSe 2022/23)	VWL 1 Einführung in die VWL (3) + Mikroökonomik (6) (ab WiSe 2022/23)	QM 1 Analysis für WiWi (6) (ab WiSe 2022/23)	SK Wirtschafts- und Unternehmensethik (3) (ein Jahr früher)		30
	2	BWL 2 Grundlagen des Rechnungswesens (6) (ab SoSe 2023)	Recht für Ökonomen (6) (unverändert)	QM 2 Data Science 1 (6) (ab SoSe 2023)	Hard & Soft Skills I (6)		30
BWL 3 Marketing Management (6) (ab SoSe 2023)		30					
2	3		BWL 4 Investition und Finanzierung (6) (ab WiSe 2022/23)	VWL 2 Grundlagen der Makroökonomik (6) (ab WiSe 2022/23)	QM 2 Data Science 2 (6) (ab WiSe 2023/24)		
		BWL 5 Controlling (6) (unverändert)					
	BWL 6 Management & Governance (6) (ein Jahr früher)	30					
4	BWL 7 Strategy Science (6) (ab SoSe 2023)				Hard & Soft Skills II (6)	30	
	BWL 8 Bilanzen und Steuern (6) (ab SoSe 2023)						
	BWL 9 Corporate Finance (6) (unverändert)						
		BWL 10 Marketing Analytics (6) (ab SoSe 2023)					
3	5					<u>spätestens ab WiSe</u> 2024/25	30
					Spezialisierung Modul 1 (6)		
					Spezialisierung Modul 2 (6)		
					Spezialisierung Modul 3 (6)		
					Spezialisierung Modul 4 (6)		
	6	Bachelorarbeit (12) (unverändert)				Freies Wahlmodul 1 (6) Spezialisierung Modul 5 (6) Spezialisierung Modul 6 (6) Freies Wahlmodul 2 (6)	30

Einführung der neuen PO: neue Wahlpflichtmodule

- Neue Wahlpflichtmodule BWL:
 - Corporate Restructuring & Transformation: ab SoSe 2025
 - Business Analysis, Konzernbilanzen: ab WiSe 2023/24 (letztmalig auch in alter Form)
 - Financial Restructuring: ab SoSe 2024
 - Preismanagement, Marketing Strategy in Action, Entrepreneurial Marketing: noch unklar
- Neue Wahlpflichtmodule VWL:
 - Innovationsökonomik (ab WiSe 2022/23)
 - Unternehmen, Wettbewerb und Kooperation (ab WiSe 2022/23)

Anrechnung der Leistungen der alten PO auf die neue PO

Folgende Leistungen werden ohne Note – sofern eine Anrechnung möglich ist – angerechnet:

- Teilmodul Mikroökonomik I (9 LP)
- Makroökonomik I (9 LP)
- BWL 1: Grundlagen der BWL (9 LP)
- Buchführung und Abschluss (3 LP)
- Finanzmathematik (2 LP)
- Techniken der IT (3 LP)
- Planung, Steuern und Bilanzen (12 LP)

Entsprechend wird der die Gesamtnote aus weniger LP gerechnet (max. 47 LP weniger)

Anrechnung der Leistungen der alten PO auf die neue PO

1. Studienjahr

Leistung alte PO	LP	Leistung neue PO	LP	Anrechnung Note?
BWL 1	9	Investition + Finanzierung	6	Nein
BWL 1, Buchführung + Abschluss, Finanzmathematik, Techniken der IT	9 + 3 + 3 + 2	Willkommen zur BWL	12	Nein
Einführung in die VWL	3	Einführung in die VWL	3	Ja
Mathematik für WiWis	7	Analysis für WiWis	6	Ja
Statistik I	6	Data Science 1	6	Ja
Statistik II	6	Data Science 2	6	Ja
Grundlagen des Rechnungswesens	6	Grundlagen des Rechnungswesens	6	Ja
Mikroökonomik I	9	Grundlagen der Mikroökonomik	6	Nein
Recht	6	Recht	6	ja

Anrechnung der Leistungen der alten PO auf die neue PO

2. Studienjahr

Leistung alte PO	LP	Leistung neue PO	LP	Anrechnung Note?
Makroökonomik I	9	Grundlagen der Makroökonomik	6	Nein
Controlling	6	Controlling	6	Ja
Grundlagen des Marketing	6	Marketing Management	6	Ja
Operations Management	6	Operations Management (Wahlpflichtmodul)	6	Ja
Corporate Finance	6	Corporate Finance	6	Ja
Planung und Entscheidung	3	Strategy Science	6	Nein
Grundl. der Unternehmensbesteuerung	4,5	Grundlagen der Unternehmensbesteuerung	3	Nein
Bilanzen I	4,5	Bilanzen I	3	Nein
Market Research	3	Market Research	3	Ja
Marketing Operations	3	Marketing Operations	3	Ja
Wirtschafts- und Unternehmensethik	3	Wirtschafts- und Unternehmensethik	3	Ja
Schlüsselqualifikation	3 + 3	Schlüsselqualifikation	3 + 3	Ist ohne Note

Anrechnung der Leistungen der alten PO auf die neue PO

3. Studienjahr

Leistung alte PO	LP	Leistung neue PO	LP	Anrechnung Note?
Finance & Accounting-Seminar	6	Finance & Accounting-Seminar (Wahlpflichtmodul)	6	Ja
Management & Governance	6	Management & Governance	6	Ja
Wahlpflichtmodule BWL	6 + 6 + 6 + 6	Wahlpflichtmodule BWL	6 + 6 + 6 + 6	Ja
Wahlpflichtmodul VWL	6	Wahlpflichtmodul VWL	6	Ja
Integriertes Management-Seminar	6	Grundl. des Innovationsmanagement (Wahlpflichtmodul)	6	Ja
Bachelorarbeit	12	Bachelorarbeit	12	Ja

Anrechnung der Leistungen der alten PO auf die neue PO

Was passiert...

- wenn nicht alle Leistungen für eine Anrechnung von „Willkommen zur BWL“ vorliegen:
 - BWL 1 Grundlagen der BWL -> Investition und Finanzierung, 3 LP verfallen
 - Buchführung und Abschluss -> Schlüsselqualifikation, 3 LP
 - Finanzmathematik -> 2 LP verfallen
 - Techniken der IT -> Schlüsselqualifikation, 3 LP verfallen
- Mit dem Überschuss von Mikroökonomik I -> Schlüsselqualifikation, wenn nur Mikro I, 3 LP
- Mit dem Überschuss von Makroökonomik I -> Schlüsselqualifikation, wenn nur Makro I, 3 LP
- Mit den Überschüssen von Mikroökonomik I + Makroökonomik I zusammen -> Wahlpflichtmodul, 6 LP

Agenda

1. Generelles zum PO-Wechsel
2. Der Neue Bachelor
3. Rechtliche Rahmenbedingungen
4. Eine Individuelle Betrachtung
5. Organisatorisches: Das Prüfungsamt

Wann sollte ich keinen Wechsel in Betracht ziehen?

- ... wenn ich fortgeschritten bin (≤ 60 ECTS)
- ... wenn ich nur wenig angerechnet bekomme
- ... wenn ich gute Noten in Modulen habe, deren Noten nicht übertragen werden können
- ... wenn ich auf Veranstaltungen warten muss.

2 Fragen zur Selbsteinschätzung

1. Anrechnung möglich?
2. Studienverlauf weiter reibungslos?

Wann sollte ich einen Wechsel in Betracht ziehen?

- ... wenn ich zu Beginn meines Studiums stehe (≤ 60 ECTS).
- ... wenn mich die neue Struktur, die neuen Angebote ansprechen
- ... wenn ich langsamer studiere als andere und bzw. bei de-facto Teilzeitstudium (< 20 ECTS/Semester) und Sorge habe, dass ich Veranstaltungen nicht mehr hören kann
- ... wenn ich eine gute Prognose habe, dass meine bisherigen Module angerechnet werden
- ... wenn ich durch einen Wechsel schlechte Noten verlieren kann.

2 Fragen zur Selbsteinschätzung

1. Anrechnung möglich?
2. Studienverlauf weiter reibungslos?

Eine Individuelle Betrachtung

2 Fragen zur Selbsteinschätzung anhand des individuellen Studienverlaufplans

1. **Anrechnung möglich?**
2. **Studienverlauf weiter reibungslos?**

PO 2018

		ECTS PO	
Jahr	Semest	Modul PO 2018	2018 Semester
1	1	Grundlagen der BWL*	9 WS
		Mathe für WiWis	7 WS/SS
		Finanzmathematik*	2 WS/SS
		Techniken der IT*	3 WS/SS
		Statistik 1	6 WS
	2	Einführung in die VWL	3 WS/SS
		Grundlagen des betriebsw. ReWe	6 SS
		Buchführung und Abschluss*	3 SS
		Statistik 2	6 SS
		Recht für Ökonomen	6 SS
2	3	Mikroökonomik I*	9 SS
		Controlling	6 WS
		Operations Management (Pflichtm	6 WS
		Grundlagen des Marketing	6 WS
		Wirtschafts- und Unternehmensetl	3 WS
	4	Makroökonomik I*	9 WS
		Planung und Entscheidung*	3 SS
		Bilanzen I*	4,5 SS
		Grdz. der Unternehmensbesteueru	4,5 SS
		Corporate Finance "Betriebliche Fi	6 SS
		Market Research	3 SS
		Marketing Operations	3 SS
		Schlüsselqualifikation I	3 WS/SS
		Schlüsselqualifikation II	3 WS/SS
		3	5
Finance & Accounting-Seminar / IM	6 WS		
Wahlpflichtmodul VWL	6 WS/SS		
Wahlpflichtmodule BWL I	6 WS/SS		
Wahlpflichtmodule BWL II	6 WS/SS		
6	Wahlpflichtmodule BWL III		6 WS/SS
	Wahlpflichtmodule BWL IV		6 WS/SS
	Bachelorarbeit		12 WS/SS
	Integriertes Management-Seminar		6 SS

Eine Individuelle Betrachtung: Kann / Soll ich wechseln?

Selbsteinschätzung: Beispielfälle für Start im WS 2021/22

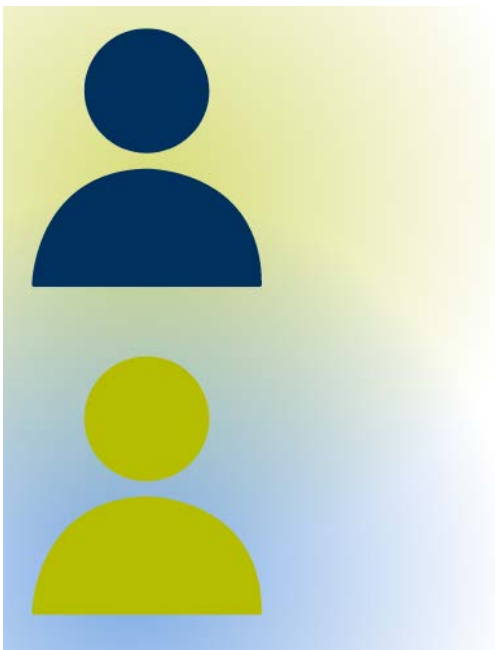

Person A: Alles bestanden

Person B: Nicht alles bestanden

Eine Individuelle Betrachtung: Kann / Soll ich wechseln?



Start im WS 2021/22

Alles Bestanden

Eine Individuelle Betrachtung: Kann / Soll ich wechseln?



Start im WS 2021/22

Alles bestanden

- » 1. Anrechnung?
- » 2. Studienverlauf?

PO 2018			
Jahr	Semest	Modul PO 2018	ECTS PO 2018
1	1	Grundlagen der BWL*	9
		Mathe für WiWis	7
		Finanzmathematik*	2
		Techniken der IT*	3
		Statistik 1	6
	2	Einführung in die VWL	3
		Grundlagen des betriebsw. ReWe	6
		Buchführung und Abschluss*	3
		Statistik 2	6
		Recht für Ökonomen	6
		Mikroökonomik I*	9



Beginn im WS 2021/22

Alles bestanden

» 1. Anrechnung? (+)

» 2. Studienverlauf?

	Jahr	Sem.	Betriebswirtschaftslehre	Volkswirtschaftslehre & Recht	Methoden	Skills	Spezialisierung	ECTS gesamt
		1	BWL 1 Willkommen zur BWL! (12) (ab WS 22/23)	VWL 1 Einführung in die VWL (3) + Mikroökonomik (6) (ab WS 22/23)	QM 1 Analysis für WiWi (6) (ab WS 22/23)	SK Wirtschafts- und Unternehmensethik (3) (ab WS 22/23)		30
		2	BWL 2 Grundlagen des Rechnungswesens (6) (ab SS 23)	Recht für Ökonomen (6) (unverändert)	QM 2 Data Science 1 (6) (ab SoSe 2023)	Skills I (3)		30
			BWL 3 Marketing Management (6) (ab SS 23)			Skills II (3)		
WS 2022/23		3	BWL 4 Investition und Finanzierung (6) (ab WS 22/23)	VWL 2 Grundlagen der Makroökonomik (6) (ab WS 22/23)	QM 2 Data Science 2 (6) (ab WS 23/24)			30
			BWL 5 Controlling (6) (unverändert)					
			BWL 6 Management & Governance (6) (ab WS 22/23)					
SS 2023		4	BWL 7 Strategy Science (6) (ab SS 23)			Skills III (3)		30
			BWL 8 Bilanzen und Steuern (6) (ab SS 23)			Skills IV (3)		
			BWL 9 Corporate Finance (6) (unverändert)					
			BWL 10 Marketing Analytics (6) (ab SS 23)					
WS 2023/24		5					Spezialisierung Modul 1 (6)	30
							Spezialisierung Modul 2 (6)	
							Spezialisierung Modul 3 (6)	
							Spezialisierung Modul 4 (6)	
		6					Freies Wahlmodul 1 (6)	
SS 2024			Bachelorarbeit (12) (unverändert)				Spezialisierung Modul 5 (6)	30
							Spezialisierung Modul 6 (6)	
							Freies Wahlmodul 2 (6)	

S
p
ä
t
e
s
t
·
W
S
2
4
/
2
5



Beginn im WS 2021/22

Alles bestanden

- » 1. Anrechnung? (+)
- » 2. Studienverlauf? (+)

	Jahr	Sem.	Betriebswirtschaftslehre	Volkswirtschaftslehre & Recht	Methoden	Skills	Spezialisierung	ECTS gesamt
		1	BWL 1 Willkommen zur BWL! (12) (ab WS 22/23)	VWL 1 Einführung in die VWL (3) + Mikroökonomik (6) (ab WS 22/23)	QM 1 Analysis für WiWi (6) (ab WS 22/23)	SK Wirtschafts- und Unternehmensethik (3) (ab WS 22/23)		30
		2	BWL 2 Grundlagen des Rechnungswesens (6) (ab SS 23)	Recht für Ökonomen (6) (unverändert)	QM 2 Data Science 1 (6) (ab SoSe 2023)	Skills I (3)		30
			BWL 3 Marketing Management (6) (ab SS 23)			Skills II (3)		
WS 2022/23		3	BWL 4 Investition und Finanzierung (6) (ab WS 22/23)	VWL 2 Grundlagen der Makroökonomik (6) (ab WS 22/23)	QM 2 Data Science 2 (6) (ab WS 23/24)			30
			BWL 5 Controlling (6) (unverändert)					
			BWL 6 Management & Governance (6) (ab WS 22/23)					
SS 2023		4	BWL 7 Strategy Science (6) (ab SS 23)			Skills III (3)		30
			BWL 8 Bilanzen und Steuern (6) (ab SS 23)			Skills IV (3)		
			BWL 9 Corporate Finance (6) (unverändert)					
			BWL 10 Marketing Analytics (6) (ab SS 23)					
WS 2023/24		5					Spezialisierung Modul 1 (6)	30
							Spezialisierung Modul 2 (6)	
							Spezialisierung Modul 3 (6)	
							Spezialisierung Modul 4 (6)	
		6					Freies Wahlmodul 1 (6)	
SS 2024			Bachelorarbeit (12) (unverändert)				Spezialisierung Modul 5 (6)	30
							Spezialisierung Modul 6 (6)	
							Freies Wahlmodul 2 (6)	

S
p
ä
t
e
s
t
·
W
S
2
4
/
2
5



Beginn im WS 2021/22

Alles bestanden

- » 1. Anrechnung? (+)
- » 2. Studienverlauf? (+)



Fazit:

Wechsel

empfehlenswert

Eine Individuelle Betrachtung: Kann / Soll ich wechseln?



Start im WS 2021/22

Nicht alles bestanden

Eine Individuelle Betrachtung: Kann / Soll ich wechseln?



Start im WS 2021/22

Nicht alles bestanden

» 1. Anrechnung?

» 2. Studienverlauf?

Integration von BWL 1 (9), BWL 2 (9), QRS 1 (12)

PO 2018				
Jahr	Semest	Modulnr	Modul PO 2018	ECTS PO 2018
1	1	BWL 1	Grundlagen der BWL*	9
		QRS 1 - TM -	Mathe für WiWis	7
		QRS 1 - TM -	Finanzmathematik*	2
		QRS 1 - TM -	Techniken der IT*	3
		QRS 2 - TM -	Statistik 1	6
	2	VWL 1 - TM -	Einführung in die VWL	3
		BWL 2 - TM -	Grundlagen Rechnungswesen	6
		BWL 2 - TM -	Buchführung und Abschluss*	3
		QRS 2 - TM -	Statistik 2	6
		QRS 3	Recht für Ökonomen	6
		VWL 1 - TM -	Mikroökonomik I*	9

Ein
Teilmodul
nicht
bestanden

Eine Individuelle Betrachtung: Kann / Soll ich wechseln?



Integration von BWL 1 (9), BWL 2 (9), QRS 1 (12) →

Fall 1: 1. BWL 1, BWL 2, und QRS 1 komplett bestanden (1. Studienjahr komplett bestanden) Geltung im Zusammenhang von BWL 1 + Buchführung u. Abschluss + FiMa						
BWL 1	Grundlagen der BWL	9	WS	BWL 1	Willkommen zur BWL!	12
BWL 2 - TM -	Buchführung und Abschluss	3	SS	.	.	.
QRS 1 - TM -	Finanzmathematik	2	WS/SS	.	.	.
QRS 1 - TM -	Techniken der IT	3	WS/SS	.	.	.
				BWL 4	Investition und Finanzierung	6
Fall 2: Jeweils einzelne Geltung jedes Teil-Moduls						
BWL 1	Grundlagen der BWL	9	WS	BWL 4	Investition und Finanzierung	6
BWL 2 - TM -	Grundlagen des betriebsw. ReWe	6	SS	BWL 2	Grundlagen des betriebsw. ReWe	6
BWL 2 - TM -	Buchführung und Abschluss	3	SS	SK	Schlüsselqualifikation	3
QRS 1 - TM -	Mathe für WiWis	7	WS/SS	QM 1	Analysis für WiWis	6
QRS 1 - TM -	Techniken der IT	3	WS/SS	SK	Schlüsselqualifikation	3
QRS 1 - TM -	Finanzmathematik	2	WS/SS	x	Keine Anrechnung möglich	x

Start im WS 2021/22

Nicht alles bestanden

» 1. Anrechnung?

» 2. Studienverlauf?

Eine Individuelle Betrachtung: Kann / Soll ich wechseln?



Integration von BWL 1 (9), BWL 2 (9), QRS 1 (12) →

Bei **Gesamt-Anrechnung** wie folgt anrechenbar:

Start im WS 2021/22

Nicht alles bestanden

» 1. Anrechnung?

» 2. Studienverlauf?

PO 2018			PO 2022		
		ECTS			ECTS
BWL 1	Grundlagen der BWL	9	Willkommen zur BWL!		
BWL 2 - TM -	Buchführung und Abschluss	3			
QRS 1 - TM -	Finanzmathematik	2			
QRS 1 - TM -	Techniken der IT	3			
			Investition und Finanzierung		
			6		

Eine Individuelle Betrachtung: Kann / Soll ich wechseln?



Integration von BWL 1 (9), BWL 2 (9), QRS 1 (12) →

Gesamt-Anrechnung

Sonst: Individual-Anrechnung nötig » ggf. Verluste an ECTS

Start im WS 2021/22

Nicht alles bestanden

» 1. Anrechnung?

» 2. Studienverlauf?

Fall 2: Jeweils einzelne Geltung jedes Teil-Moduls					
	BWL 1	Grundlagen der BWL	9	Investition und Finanzierung	6
	BWL 2 - TM -	Buchführung und Abschluss	3	Schlüsselqualifikation	3
	QRS 1 - TM -	Techniken der IT	3	Schlüsselqualifikation	3
	QRS 1 - TM -	Finanzmathematik	2	Keine Anrechnung möglich	x

Eine Individuelle Betrachtung:



Start im WS 2021/22

Nicht alles bestanden

- » 1. Anrechnung?
- » 2. Studienverlauf?

Studienverlauf
bei Nicht-Wechsel
in alter PO 2018:

- **Letztmalig im SS**
- **Angebot nur noch einmal**

Jahr	Semest	Modul PO 2018	ECTS PO 2018	Angebot letztmalig
		Grundlagen der BWL*	9	WS 22/23
		Mathe für WiWis	7	WS 22/23
		Finanzmathematik*	2	WS 22/23
	1	Techniken der IT*	3	SS 22
		Statistik 1	6	WS 22/23
	1	Einführung in die VWL	3	.
		Grundlagen Rechnungswesen	6	SS 22
		Buchführung und Abschluss*	3	SS 22
	2	Statistik 2	6	SS 22
		Recht für Ökonomen	6	.
		Mikroökonomik I*	9	SS 22
		Controlling	6	.
		Operations Management (Pflichtm	6	WS 23/24
	3	Grundlagen des Marketing	6	WS 23/24
		Wirtschafts- und Unternehmensetl	3	.
		Makroökonomik I*	9	WS 23/24
		Planung und Entscheidung*	3	SS 23
	2	Bilanzen I*	4,5	SS 23
		Grdz. der Unternehmensbesteueru	4,5	SS 23
		Corporate Finance "Betriebliche Fi	6	.
	4	Market Research	3	SS 23
		Marketing Operations	3	SS 23
		Schlüsselqualifikation I	3	.
		Schlüsselqualifikation II	3	.
		Management & Governance	6	.
		Finance & Accounting-Seminar / IN	6	WS 24/25
	5	Wahlpflichtmodul VWL	6	.
		Wahlpflichtmodule BWL I	6	WS 24/25
	3	Wahlpflichtmodule BWL II	6	WS 24/25
		Wahlpflichtmodule BWL III	6	SS 24
		Wahlpflichtmodule BWL IV	6	SS 24
	6	Bachelorarbeit	12	.
		Integriertes Management-Seminar	6	SS 24
		Σ	180	

Eine Individuelle Betrachtung: Kann / Soll ich wechseln?



Start im WS 2021/22

Nicht alles bestanden

Fazit:

Wechsel empfehlenswert, aber
auf individuelle
Besonderheiten achten

Eine Individuelle Betrachtung: Kann / Soll ich wechseln?

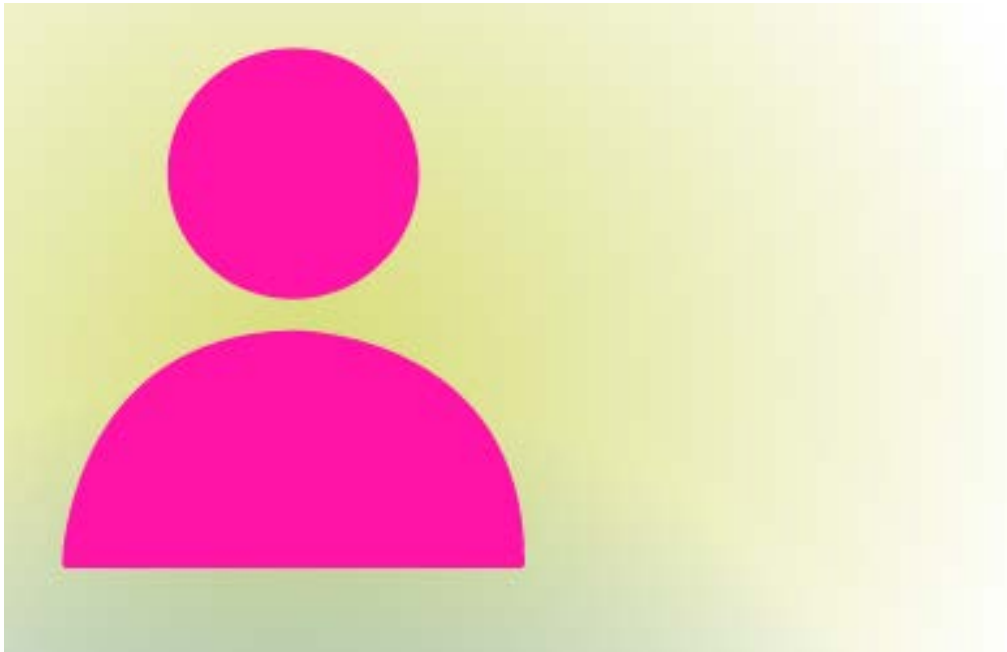

»» *INDIVIDUELLE ANSICHT*

Eine Individuelle Betrachtung: Kann / Soll ich wechseln?



Eigene Auseinandersetzung mit Informationen

- Wie ist **Mein Studienverlaufsplan (SVP)**?
» *Download der eigenen PO und dem entsprechenden SVP*



» *INDIVIDUELLE ANSICHT*

- Welche **bestandenen Module kann Ich** wie übernehmen?
» *Anrechnungsmodalitäten ansehen (Module, Note)*



WEBSITE

- Wie soll **mein zukünftiger Studienverlauf** aussehen?
Möchte ich ein Vollzeit- oder Teilzeitstudium?



Eine Individuelle Betrachtung: Kann / Soll ich wechseln?

Fazit

Individuelle Entscheidung, die Sie selber auf Basis der bereitgestellten Informationen treffen können.

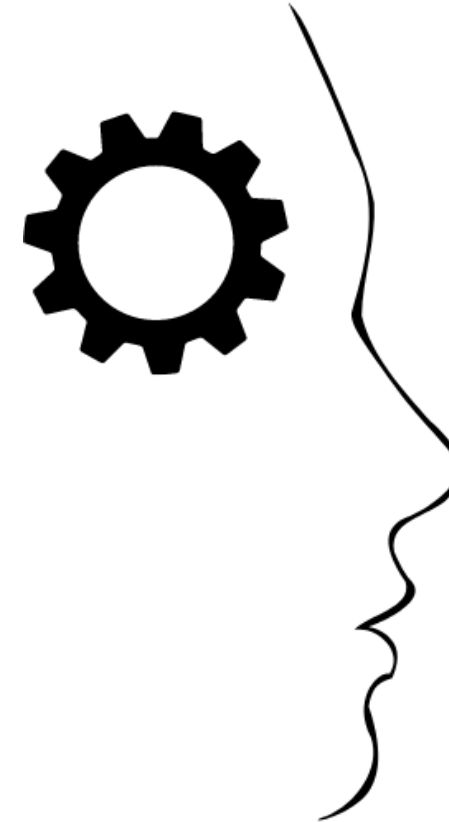

Eine Individuelle Betrachtung: Kann / Soll ich wechseln?

Alle Informationen finden Sie hier:



ba-po-wechsel@wiwi.uni-muenster.de

Agenda

1. Generelles zum PO-Wechsel
2. Der Neue Bachelor
3. Rechtliche Rahmenbedingungen
4. Eine Individuelle Betrachtung
5. Organisatorisches: Das Prüfungsamt

Antragsstellung PO Wechsel

Der sofortige Wechsel der PO muss **aktiv beantragt** werden

- Vordruck auf der Seite des PAM muss ausgefüllt und unterschrieben ab dem 01.09.2022 an das Prüfungsamt übermittelt werden (E-Mail, Post, persönlich)
- Wechsel frühestens zum 01.10.2022 (rechtlich)
- gegebenenfalls bestehende Anmeldungen werden übernommen, sofern in neuer PO möglich
- keine Auswahlmöglichkeit bei Umfang und Art der Übernahme von Modulen
- Module deren Übernahme nicht möglich ist, werden ausgewiesen, aber nicht in den Studiengang aufgenommen
- **Der Wechsel ist verbindlich und nicht reversibel**

Bearbeitungsfrist

Bearbeitungsfrist beträgt bis zu 4 Wochen

- jeder Antrag muss geprüft werden
- Sicherheitskopien müssen erstellt werden
- die technische Umsetzung ist aufgrund der festgelegten Regelungen nur teilweise automatisiert möglich
- Anmeldemöglichkeit für neue Module wird bestehen

Qualitätsmanagement

Prüfungsamt:

- Überprüfung der Daten anhand der Sicherheitskopien im Prüfungsamt

Antragssteller:in

- Empfehlung zur Erstellung eines aktuellen Datenblattes
- Unverzögliche Überprüfung nach der Umstellung anhand des erstellten Datenblatts

Informationen & Kontakt



ba-po-wechsel@wiwi.uni-muenster.de

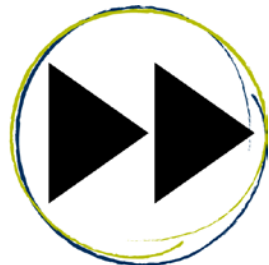

<https://www.wiwi.uni-muenster.de/fakultaet/de/studium/studienorganisation/wechsel-die-po-2022-bsc-bwl>



Vielen Dank für Ihre Aufmerksamkeit

Korrekturen

- Folie 35/36: In dem Beispiel werden zwei SKILL-Module à 3 ECTS fälschlicherweise als angerechnete Module grün hinterlegt.